



Rozhodnost Návštěvy ostrova ROZHODNOST přinesly zkoušky v podobě nouzových stavů, karantén a zákazů návštěv při pandemii. Hledali jsme nové možnosti, jak mohou klienti být v kontaktu s blízkými, jak uzpůsobit denní činnosti a jak si udržet dobrou náladu. Ve zvládnání mimořádných situací se ukázalo jako výhoda mít jednotlivé domácnosti a v případě potřeby je oddělit od kontaktu s jinými. Při krizovém plánování jsme nezapomínali odlehčovat nedobré zprávy a nepropadat beznaději. O vývoji dění jsme poctivě informovali na webu a facebooku organizace.

Zotavení

V zemi ZOTAVENÍ jsme dokončili implementaci metody CARE. Vytvořili jsme leták pro blízké a opatrovníky klientů, který představuje průběh služby a vyhodnocování potřebnosti služeb. Proběhlo setkání klienta v plánování a vyhodnocování potřebnosti služby. Začali jsme objevovat pro rodinné příslušníky, pracovníky a klienty. Začali jsme objevovat metodu ART, jejímž cílem je podpora zotavení a zlepšení kvality služeb v pobytových službách. Své zkušenosti s metodou ART představili v pobytových službách. Své zkušenosti s metodou ART představili holandské přátelé nám a dalším cestovatelům při online minikonferenci.

Spolupráce

Ostrov SPOLUPRÁCE nás nově naučil využívat online prostor ke konzultacím s garanty projektů, supervizory a dalšími specialisty. Podařilo se navázat spolupráci s 5 dobrovolníky, kteří nám věnovali 56 hodin svého času. V rámci pracovní povinnosti nám pomohly studentky Vyšší odborné školy a střední školy zdravotnické a sociální Ústí nad Orlicí a Univerzity Hradec Králové. V duchu reformy psychiatrické péče jsme spolupracovali s nemocnicemi i terénními službami.

Radost

Ostrov RADOST byl velmi oblíbený. Do roku 2020 jsme vstoupili s novým názvem Domov Na cestě a ušili si „nový kabát“ v podobě jednotné vizuální identity. Vedení organizace se přestěhovalo do nového sídla ve Skutči. Uspořádali jsme cyklus besed s peer konzultanty: „Cesty k zotavení“, „Co znamená rozžít“ a „Moje jméno není diagnóza“. Zpívali jsme, tančili, malovali a tvořili při akci Na pohodu, a tak se rozloučili s letními prázdninami. Na podzim jsme vyhráli turnaj v pétanque na podporu duševního zdraví v Poličce.

Trpělivost

Země TRPĚLIVOST je stálou výzvou. V roce 2020 jsme po částech objevovali další nová území například při nastavení systému hodnocení pracovního výkonu. Trpělivost se zúročila při přepracování původních pracovních postupů do nových metodik, které odpovídají základním principům CARE. Kladli jsme důraz na vzdělávací aktivity s důvěrou, že témata kurzů budou pro pracovníky přínosná pro každodenní praxi. V únoru jsme se účastnili konference Zotavení 2020 v Plzni.

Odvaha

Na ostrově ODVAHA to byly hlavně přípravy odchodu z hradu Rychmburk do Domků v Předhradí. Vypracovali jsme si sebeanalýzu ústavních prvků a souhrn doporučení pro práci s klienty. Zrevidovali jsme listiny „Znaky a vodítka procesu deinstitutionalizace“ a „Rizika procesu přechodu“. Odvážně jsme museli vyjednat i nezbytné změny ve třech projektech ESF OPZ, které realizujeme.

c e s t o p i s

DOMOVA NA CESTĚ

Z roku 2020



Objevit vlastní cestu



DOMOV NA CESTĚ

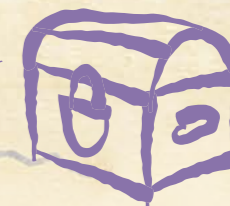

Kdo jsme

Moderní pobytová služba, která staví na myšlence ZOTAVENÍ. Držíme krok s trendy v péči o lidi s duševním onemocněním. Posilujeme získávání smysluplných sociálních a společenských rolí lidí s duševním onemocněním, čímž snižujeme riziko vzniku krizových a nežádoucích situací.

Co děláme

Pomocí pobytové služby probouzíme a posilujeme v lidech s duševním onemocněním naději, že mohou v životě zastávat smysluplné role, přebírat zodpovědnost za sebe sama a za svá rozhodnutí. Poskytujeme sociální služby chráněné bydlení (CHB) a domov se zvláštním režimem (DZR).

Pro koho

Služba je určena dospělým lidem od 18 let věku s chronickým duševním onemocněním z okruhu psychotických a afektivních poruch se stabilizovaným psychickým stavem, kteří v důsledku své nemoci mají sníženou soběstačnost. Jejich nepříznivou sociální situaci není možné vyřešit prostřednictvím rodinných příslušníků či ambulantních a terénních sociálních služeb. Kapacita služby Chráněné bydlení je 13 míst a kapacita služby Domov se zvláštním režimem 32 míst.

Kdo to dělá

V roce 2020 pracovalo v organizaci Domov Na cestě celkem 57 pracovníků.

ŘEDITEL

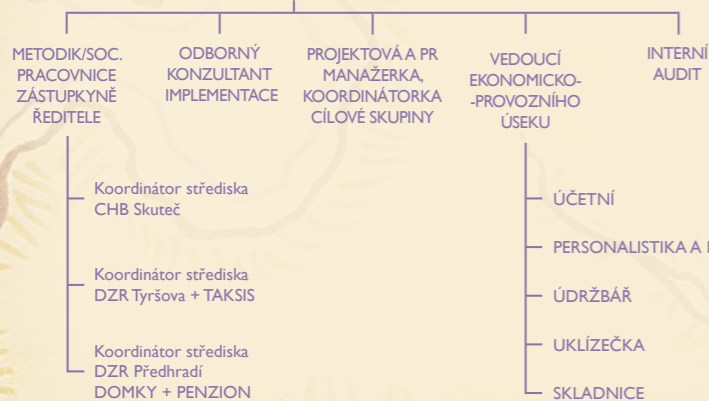

Hospodaření organizace

Rozbor hospodaření bez projektů ESF

Výnosy: celkové 28.712.311,62

Druh služby	Počet klientů	Úhrady za pobyt a stravu	Příspěvky na péči	Úhrady od zdrav. pojišťovny	Účelová dotace	Příspěvek na provoz od zřizov.	Dotace – COVID	Ostatní výnosy
DZR	32	3 355 615	2 335 800	840 140	8 503 000	9 449 000	1 211 182	763 698
CHB	13	668 167	170 914	0	750 000	439 000	183 323	40 286
Celkem	45	4 023 782	2 506 714	840 140	9 253 000	9 888 000	1 394 505	803 984

Rozbor hospodaření projektů ESF

Výnosy: celkové 5.106.530,96

Projekt	Celkové výnosy
Projekt podpora transformace (T)	956 651,95
Projekt podpora služby chráněné bydlení (S)	2 698 228,28
Projekt ART	1 451 650,73
Celkem	5 106 530,96

Náklady: celkové 5.106.530,96

Nákladový účet	Projekt T	Projekt S	Projekt ART
501 – spotřeba materiálu	0,00	283,00	7 492,00
512 – cestovné	0,00	0,00	0,00
513 – náklady na reprezentaci	0,00	752,00	0,00
518 – ostatní služby	452 657,99	391 192,00	92 415,16
521 – mzdové náklady	386 938,00	1 743 618,00	955 519,00
524 – zákonné soc. pojištění	109 186,00	523 172,00	298 810,00
525 – jiné sociál. pojištění	1 372,00	6 528,00	4 730,00
527 – zákonné sociál. náklady	6 497,96	32 683,28	25 734,58
549 – ostatní náklady z činnosti	0,00	0,00	0,00
558 – náklady z dr.dl. majetku	0,00	0,00	66 949,99
Celkem	956 651,95	2 698 228,28	1 451 650,73

Náklady: celkové 28.712.562,79

Nákladový účet	DZR	CHB
501 – spotřeba materiálu	2 384 806,55	69 913,85
502 – spotřeba energií	1 249 194,36	237 084,57
511 – opravy a údržba	567 454,68	236 689,03
512 – cestovné	34 607,87	3 729,00
513 – náklady na reprezentaci	16 700,00	0,00
518 – ostatní služby	2 069 537,18	332 304,16
521 – mzdové náklady	13 460 514,00	950 023,00
524 – zákonné soc. pojištění	4 432 227,00	344 334,00
525 – jiné sociál. pojištění	55 011,00	3 362,00
527 – zákonné sociál. náklady	378 314,52	25 800,46
528 – jiné sociál. náklady	0,00	0,00
538 – jiné daně a poplatky	2 030,00	0,00
541 – smluvní pokuty a penále	300,00	0,00
547 – manka a škody	3 438,27	0,00
549 – ostatní náklady z činnosti	95 776,88	3 942,00
551 – odpisy dl. majetku	1 254 775,00	0,00
558 – náklady z dr.dl. majetku	471 045,88	44 508,00
Celkem	26 460 872,72	2 251 690,07

Domov Na cestě hospodařil v roce 2020 s nevyrovnaným rozpočtem, výsledek hospodaření v hlavní činnosti je -251,17 Kč.

Děkujeme všem, kteří nás podpořili:

AIRTEX styl s. r. o. , Alupa s. r. o. , Antonín Holfeuer - Hlinsko, Asociace komunitních služeb, Asociace poskytovatelů sociálních služeb, CEDR Pardubice o.p.s., Centrum pro rozvoj péče o duševní zdraví, FOKUS Vysočina – Hlinsko, Evropský sociální fond, MUDr. Pavla Novotná - Hlinsko, MUDr. Vojtěch Hejl - Skuteč, Národní ústav duševního zdraví, NEDCON, Obec Předhradí, Pardubický kraj, Péče o duševní zdraví, Rytmus Chrudim, Skutečská investiční s. r. o.

Naše cestovatelské zápisky jsou stručné, ale píšeme román. Podívejte se na naše webové stránky www.domovnacestě.cz nebo FB profily Domov Na cestě a Taksis – prostor, kde máš prostor.

Kontakty

Vedení organizace:

Mgr. Jakub Vávra, ředitel organizace,
+420 602 505 167, jakub.vavra@domovnacestě.cz

Bc. Michaela Růžicková, zástupkyně ředitele, metodička,
+420 601 089 412, misa.ruzickova@domovnacestě.cz

Michaela Nováková, účetní,
+420 603 565 161, michaela.novakova@domovnacestě.cz

Leona Hovorková, PR a řízení projektů,
+420 605 128 091, leona.hovorkova@domovnacestě.cz

Petr Vostřel, vedoucí provozně ekonomického úseku
+420 606 649 647, petr.vostrel@domovnacestě.cz

Střediska:

DZR Předhradí (Penzion a Domky),
Ing. Mgr. Eva Teclová, vedoucí DZR Předhradí, sociální pracovnice,
+420 702 227 380, eva.teclova@domovnacestě.cz

DZR Tyršova a Taksis Skuteč,
Bc. Ivana Novotná, vedoucí DZR Tyršova, sociální pracovnice
+420 702 018 271 iva.novotna@domovnacestě.cz,
taksis@domovnacestě.cz

Chráněné bydlení,
Bc. Veronika Kudláčková, vedoucí CHB, sociální pracovnice
+420 606 038 010 veronika.kudlackova@domovnacestě.cz

Kde nás najdete

Sídlo organizace se nachází ve městě Skuteč. Sociální služby poskytujeme tamtéž a v obci Předhradí. **Domov Na cestě**, Tyršova 389, 539 73 Skuteč; IČO: 150 538 22
E-mail: info@domovnacestě.cz; Telefon: +420 702 278 496
Datová schránka: g2pkid4; Číslo účtu: 17433531/0100

